ESSOR
Le portail de l'accompagnement et du financement de l'ESS sur le Grand Est

cress
Chambre Régionale de l'Économie Sociale et Solidaire Grand Est

Webinaire « Economie circulaire : quelles opportunités pour l'ESS ? »

24 mars 2026 – 14h-15h30

Avec les interventions de :

CollECtif Réseau • Économie Circulaire • Grand Est

ecomaison

EMMAÜS Nord-Alsace — EMMAÜS NE PAS SUBIR TOUJOURS AGIR

HOLYWOOD ATELIER BOIS PARTAGÉ

Financeurs et partenaires :

PRÉFET DE LA RÉGION GRAND EST — Liberté Égalité Fraternité

La Région Grand Est

Cofinancé par l'Union européenne

DÉPARTEMENT DE MEURTHE-ET-MOSELLE

Pôle Mécénat Grand Est

ENREGISTREMENT DU WEBINAIRE

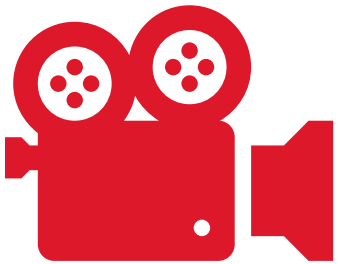

PROGRAMME

Présentation de la plateforme ESSOR Grand Est

Présentation du CollECtif Grand Est - *Théo Bontems, CollECtif Grand Est*

Opportunités de partenariat avec Ecomaison – *Dorian Raynaud, Ecomaison*

Témoignages de structures de l'ESS – *Luc Gantet, Emmaüs Nord-Alsace et Lucie Chognot, Atelier bois Holywood*

Questions & réponses

PRECEDENTS WEBINAIRES ESSOR

Voir en replay

Voir en replay

LA CHAMBRE RÉGIONALE DE L'ÉCONOMIE SOCIALE ET SOLIDAIRE GRAND EST

- Elle regroupe **les entreprises* et les réseaux de l'ESS en Grand Est** dans tous les domaines d'activité.
- Elle est **la voix de l'ESS** au niveau régional.
- Elle **est l'interlocutrice privilégiée des collectivités** en matière d'ESS.

*8,59 % des établissements employeurs : 14 688
11,48 % des effectifs : 215 253 personnes salariées
Source : Observatoire régional de l'ESS 2024

LES 5 MISSIONS DE LA CRESS GRAND EST

- REPRÉSENTER ET ANIMER
- FORMER
- OBSERVER
- DÉVELOPPER
- PROMOUVOIR

L'ACTION DE LA CRESS C'EST AUSSI...

DLA
LE DISPOSITIF LOCAL D'ACCOMPAGNEMENT DE L'ESS
GRAND-EST

Le mois de l'Economie Sociale et Solidaire
Le réseau des CRESS - www.lemois-ess.org

Acheter responsable Grand Est .com

ESSOR

Made in ESS
Région Grand Est

ESSOR GRAND EST

Le portail de l'accompagnement et du financement de l'ESS En Grand Est

ESSOR
Le portail de l'accompagnement
et du financement de l'ESS sur le Grand Est

Depuis 2020

- **807 Appels à projets (dont 80 en cours)**
- **194 structures actives**
- **167 offres d'accompagnement**
- **55 offres de financement**

Financeurs / partenaires d'ESSOR :

PRÉFET DE LA RÉGION GRAND EST
Liberté Égalité Fraternité

La Région Grand Est

Cofinancé par l'Union européenne

DÉPARTEMENT MEURTHE & MOSELLE

Pôle Mécénat Grand Est

ESSOR GRAND EST

Le portail de l'accompagnement et du financement de l'ESS En Grand Est

ESSOR
Le portail de l'accompagnement
et du financement de l'ESS sur le Grand Est

Je suis une structure de l'ESS ou un porteur de projet

- Je consulte les appels à projets
- Je cherche un accompagnement ou un financement

Je suis un acteur ressource :

- J'inscris ma structure et mes offres
- 1 compte maximum par structure
- **Attention :** mettre à jour régulièrement mes offres de financement ou d'accompagnement

Financeurs / partenaires d'ESSOR :

PRÉFET DE LA RÉGION GRAND EST
Liberté Égalité Fraternité

La Région Grand Est

Cofinancé par l'Union européenne

DÉPARTEMENT MEURTHE & MOSELLE

Pôle Mécénat Grand Est

ESSOR GRAND EST

Le portail de l’accompagnement et du financement de l’ESS En Grand Est

ESSOR
Le portail de l'accompagnement
et du financement de l'ESS sur le Grand Est

Ne ratez aucun appel à projets !

Flash ESSor, recevez toutes les nouveautés !

COLLECTIF GRAND EST

Présentation du réseau régional de l'économie circulaire

THEO BONTEMS

Chargé de mission climat et économie circulaire
Initiatives Durables

Économie Circulaire – Quelles opportunités pour l'ESS ?

Le 24 Mars 2026

CollECtif
Réseau • Économie Circulaire • Grand Est

Avec le soutien de
climaxion
RÉPUBLIQUE FRANÇAISE
ADEME
Grand Est
CCI GRAND EST
CMA GRAND EST
AGENCE DE L'EAU RHIN-MEUSE
ciridd
Institut National de l'Économie Circulaire
cress
initiatives durables
Tous une bonne raison d'agir
iae
INNOVER & AGIR POUR L'EMPLOI
CLUB D'ÉCOLOGIE INDUSTRIELLE DE L'AUBE

Le réseau CollECtif

Le principe repose sur le changement du **modèle économique des entreprises**, c'est à dire **passer d'une économie dite linéaire, à une économie circulaire**, en **limitant** le gaspillage des ressources et l'impact environnemental, et en **augmentant** l'efficacité à tous les stades du cycle de vie des produits et services.

<u>Ce cercle passe par trois champs d'application :</u>

- L'offre des acteurs économiques
- La demande et le comportement du consommateur
- La gestion des déchets

L'Economie Circulaire est structurée autour de 7 piliers clés

Le réseau CollECtif

Une plateforme collectif-grandest.org

Des évènements pour s'enrichir et se rencontrer

Le réseau CollECtif

Des évènements pour s’enrichir et se rencontrer

La fresque de l’Économie Circulaire est un atelier de **sensibilisation** basé sur le principe de la **Fresque du Climat**, l’atelier favorise les échanges et l’intelligence collective entre les participants

L’objectif de l’atelier est de comprendre les enjeux liés à l’utilisation des ressources et les opportunités de l’économie circulaire, et surtout d’y découvrir les solutions à mettre en oeuvre (individuellement, en entreprise, sur notre territoire…)

Durée de l’atelier : 3 heures

Les animateur.ices

Selda Bülbül
Lorraine

INNOVER & AGIR POUR L'EMPLOI

Pierre Lemarchand
Champagne - Ardenne

CLUB D'ÉCOLOGIE INDUSTRIELLE DE L'AUBE

Théo Bontems
Alsace

initiatives durables

Le réseau CollECtif

La plateforme CollECtif, s'articule autour de 6 rubriques principales :

Actualités

Evénements

Communautés

Annuaires

Initiatives

Ressources

Réseau ouvert dédié aux acteurs économiques
+ 1600 Membres

- **S'inscrire sur la plateforme pour être informé**
- **Informations, agenda économie circulaire, Retours d'expériences**
- **Évènements, visites, formations gratuit(e)s**
- **Groupes type « Forum » dédiés aux échanges**
- **Page LinkedIn**

www.collectif-grandest.org

Le réseau CollECtif

La rubrique “Evénements”

Agenda

publiez un événement

Rechercher

Type

Thématiques

Quand

Tout effacer

Mars 2026

L	Ma	Me	J	V	S	D
23	24	25	26	27	28	1
2	3	4	5	6	7	8
9	10	11	12	13	14	15
16	17	18	19	20	21	22
23	24	25	26	27	28	29
30	31	1	2	3	4	5

A partir d'aujourd'hui

11/03/2026

Accompagnement | Financement

Transformez la chaleur perdue par vos équipements en économies 11/03

petites industries chimiques, plasturgie et traitement de surface Transformez la chaleur perdue par vos équipements en économies - La Région Grand Est (...)

Posté le 13/02/26 10:33 par Anne-Gaëlle SCHMITT

12/03/2026

filières | producteur | Déchets | Economie collaborative

Comment activer des nouvelles filières REP pour mieux agir localement ?

Dans le cadre des Rencontres de l'ORD&EC, la Région Sud souhaite proposer aux intercommunalités du territoire, le 12 mars 2026 de 9h30 à 12h, un atelier (...)

Posté le 14/01/26 15:44 par Arthur de CAZENOVE

Le réseau CollECtif

La rubrique “Annuaires”

Annuaires d'entreprises en économie circulaire | Annuaires des solutions et technologies d'entreprises

Presta'vert

Porté par le Réseau CollECtif Grand Est, c’est l’annuaire des prestataires de la transition écologique et énergétique du Grand Est.

Filière : Économie circulaire ; Efficacité énergétique ; Déchets ; ENR
Cible : Entreprise ; Collectivité territoriale
Prestataires de collecte, de traitement de déchets ou de services en économie circulaire.

Annuaire des professionnels du Grand Est

Porté par Envirobat Grand Est, le réseau professionnel pour le bâtiment et l’aménagement durable.

Filière : Bâtiment
Cible : Professionnel du bâtiment ; Particulier

Le réseau CollECtif

La rubrique “Initiatives”

Les initiatives | Les acteurs de l'économie circulaire

Publiez une initiative

Découvrez et inspirez vous de projets en économie circulaire

Retrouvez la cartographie des projets d'économie circulaire sur la région Grand Est et autour.

Rechercher | Secteurs d'activités | Piliers de l'économie ci | Etat du projet | Départements

Tout effacer

Biodéchets | Circuits courts

Du grain à la graine : une alliance fertile entre torréfaction et insertion

par Théo Bontems

Le projet consiste en une collaboration locale entre Café SATI et les Jardins de la Montagne Verte et u...

Achat responsable | Alimentation

Le Grand Carreau réinvente l'avenir de l'alimentation locale

par Maria Henner

Un Marché d'Intérêt Local va s'installer au cœur de la Métropole. Baptisé Le Grand Carreau, il sera un ...

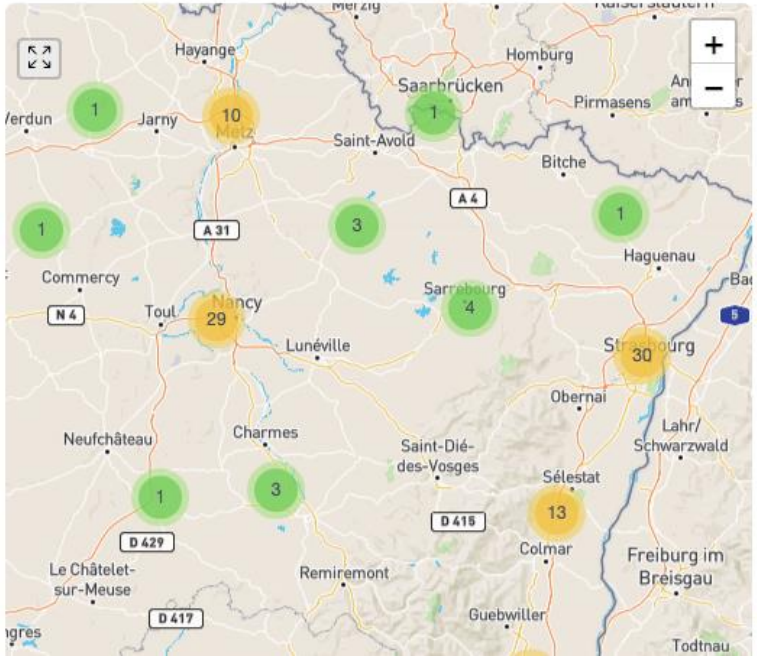

Le réseau CollECtif

La rubrique “Ressources”

Ressources

Publier un document

Rechercher | Types | Thématiques | Tags

Tout effacer

Tous | Vidéos

Matière première secondaire | Réemploi

Support de présentation - Evènement construction circulaire du 17 décembre 2025

Le réseau CollECtif Grand et l'Institut National de l'Economie circulaire ont organisé le 17 décembre dernier à Strasbourg (...)

Auteur : N.C.
Posté par Simon PINGEON

BE 5.0 industries du futur 2025 | Replay

[Replay] Conférence CollECtif au Salon BE 5.0 - Choix des fournisseurs engagés, un levier pour réduire les coûts et atteindre de nouveaux marchés

Replay de la conférence "Choix des fournisseurs engagés, un levier pour réduire les coûts et atteindre de nouveaux marchés" (...)

Auteur : N.C.
Posté par Selda BÜLBÜL

BE 5.0 industries du futur 2025 | Replay | Eco-conception

[Replay] Conférence CollECtif au Salon BE 5.0 - Optimisez vos flux et réduisez vos consommations grâce au numérique et à l’IA

Replay de la conférence "Optimisez vos flux et réduisez vos consommations grâce au numérique et à l’IA" qui s'est tenue le (...)

Auteur : N.C.
Posté par Pierre Lemarchand

BE 5.0 industries du futur 2025 | Replay | Circuits courts | Déchets

[Replay] Conférence CollECtif au Salon BE 5.0 - Coopérations entre industries du territoire un levier pour votre performance

Replay de la conférence "Coopérations entre industries du territoire un levier pour votre performance" qui s'est tenue le (...)

Auteur : N.C.
Posté par Pierre Lemarchand

La rubrique “Ressources”

Le réseau CollECtif

economiecirculaire.org
Le réseau des plateformes de l’économie circulaire

Centre de ressources

Le Centre de ressources, outil collaboratif du réseau des 13 plateformes de l’économie circulaire vous permet d’avoir accès à l’ensemble des documents publiés par le réseau.

La sélection éditoriale

Circemed.org

Gestion des déchets dans la région Moyen-Orient et Afrique du Nord

Posté le 09/03/2026 par Oriane Marignier

Recita.org

Allongement de la durée d'usage | Analyse du Cycle de Vie

Evaluation environnementale comparative d'emballages à usage unique et réemployables, pour le secteur évènementiel

Posté le 20/02/2026 par Pauline PRADEL

Cycl-op.org

Aides techniques médicales | Allongement de la durée d'usage | Economie sociale et solidaire

Reconditionnement et réemploi de matériel médical d'aide à la personne dans l'Hérault

Posté le 20/02/2026 par Perrine COLOMER-REGIS

https://www.economiecirculaire.org/ressource/h/centre-de-ressource.html

Les dispositifs pour vous aider

clic'agil

Votre nouvel outil pour vos projets de transition écologique !

Mis en place par l'ADEME et la Région Grand Est.

Définissez votre projet et vous serez orienté vers le bon soutien technique ou financier et vers un contact privilégié qui vous accompagnera tout au long de votre parcours.

Tous les projets de transition écologique de votre entreprise (énergie, matière, déchets, eau, mobilité, climat...) sont facilités : un seul lieu pour retrouver toutes les informations des partenaires suivants :

- ADEME,
- Agence de l'Eau Rhin Meuse,
- Agence de l'Eau Seine Normandie,
- Bpifrance,
- Chambre des métiers et de l'artisanat du Grand Est,
- Chambre de commerce et d'industrie du Grand Est,
- Région Grand Est.

Démarrer

A vos agendas !

9 Avril

Visite : Structure Entraide Emploi – Projet SARREVIE - Sarrebourg

Présentation du projet SARREVIE, démarche EIT sur le territoire de Sarrebourg et visite d'atelier de couture d'une structure d'insertion

5-6 Juin

Bourse aux Matériaux : Strasbourg

En quoi la Bourse aux matériaux contribue-t-elle à limiter la pression sur les ressources naturelles en encourageant le réemploi et la valorisation de matériaux issus des chantiers

7 Juillet

Journée Textile Grand Est – Lieu à confirmer

Journée dédiée au textile avec 4 ateliers pour mettre en lumière les initiatives et actions en faveur de l'économie circulaire

13 – 14 Octobre

Congrès Ressources - Troyes

Événement permettant de découvrir et d'approfondir une stratégie de développement durable : l'Écologie Industrielle & territoriale (EIT)

17 Nov

Salon BE 5.0 - Mulhouse

Une plénière pour intégrer l'économie circulaire au sein des process industriels !

ECOMAISON

Opportunités de partenariats

DORIAN RAYNAUD

Responsable de développement régional Grand Est
Ecomaison

ecomaison

Ecomaison

Aides financières aux développements du réemploi

Retrouvez toutes les informations sur nos pages dédiées

ecomaison

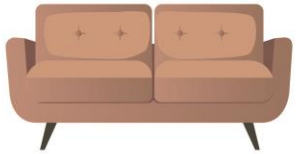

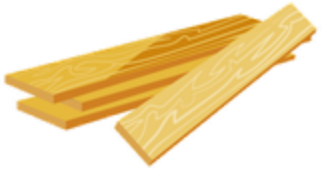

1

Présentation Ecomaison & Périmètres d’actions

Ecomaison, l'éco-organisme pour les objets et matériaux de la maison et du bâtiment

Qui sommes-nous ?

- ✓ Société privée créée en 2011 à but non lucratif
- ✓ Agréée par l'Etat et financée par l'éco-participation payée par les consommateurs

Notre vocation

Collecter et valoriser les objets et matériaux de la maison usagés pour leur offrir une deuxième vie, en les réemployant, recyclant ou en les utilisant comme source d'énergie

Nos secteurs d'activités : agréée sur 4 filières REP

Ecomaison réemploie et recycle
les objets et matériaux de la maison

Mobilier **Bâtiment** **Brico Jardin** **Jeux Jouets**

ecomaison

Qu'est-ce que l'éco-participation ?

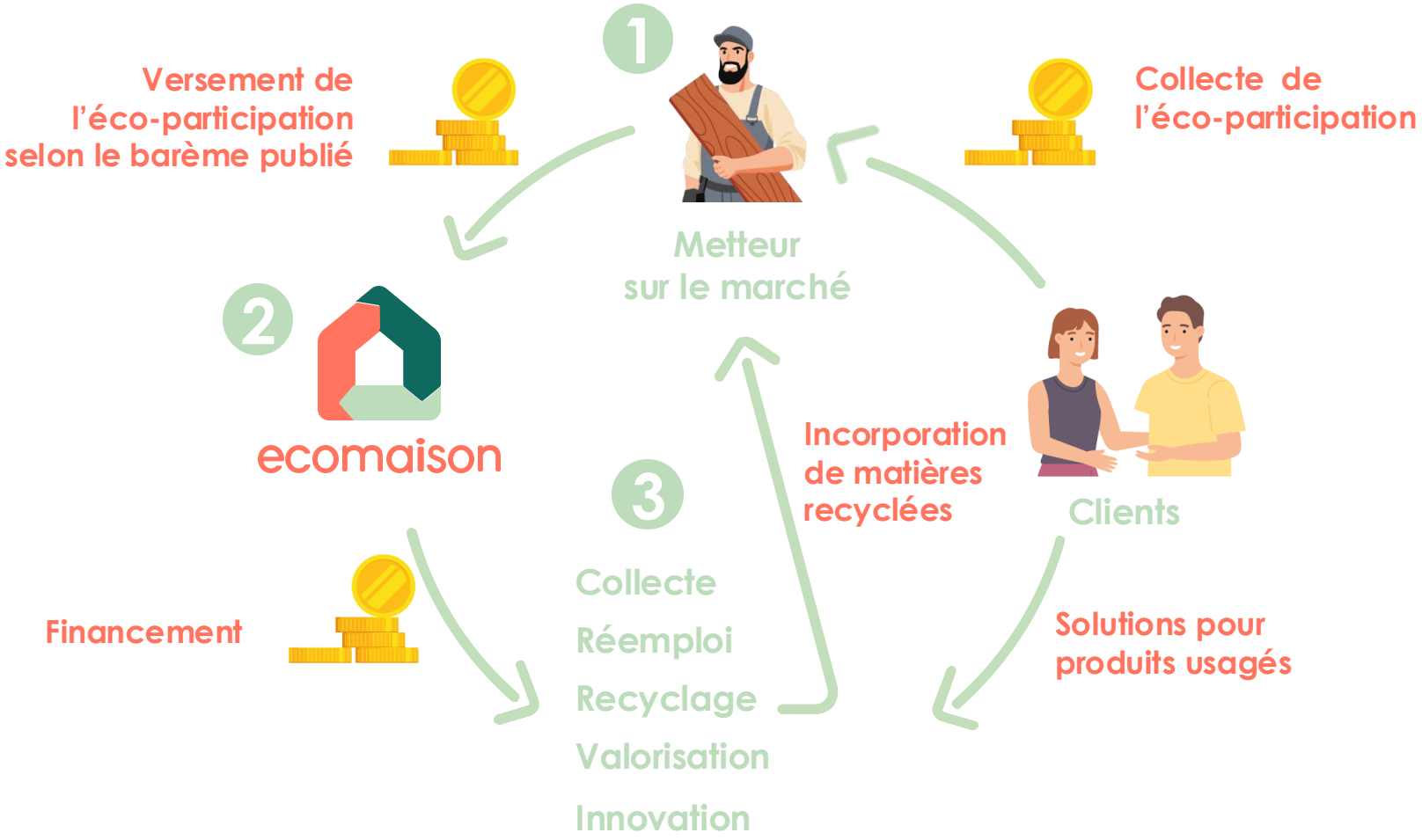

Elle finance :

- Le **réemploi**
- La **collecte**
- Le **recyclage**
- La **valorisation**
- L'**innovation**

L'éco-participation est calculée par produit en tenant compte de **la recyclabilité** des matériaux et du **poids** de chacun des produits neufs.

ecomaison

Eléments d'Ameublement - Liste non exhaustive des produits inclus

LES MEUBLES

- Meubles de salon, séjour, salle à manger
- Meubles d'appoint
- Meubles de chambre à coucher
- Meubles de bureau
- Meubles de cuisine
- Meubles de salles de bain
- Meubles de jardin

Meubles

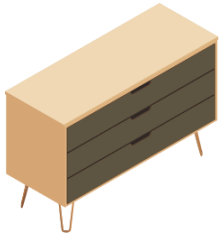

Produits rembourrés d'assise et de couchage

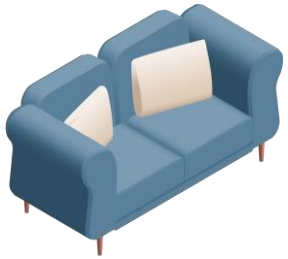

Sièges

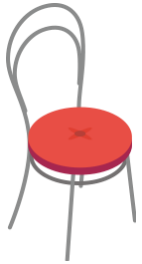

Literie

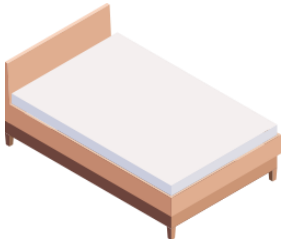

Mobilier technique, commerciaux et de collectivité

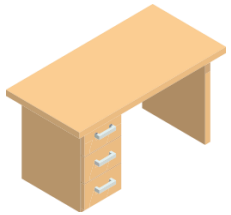

Textiles/déco

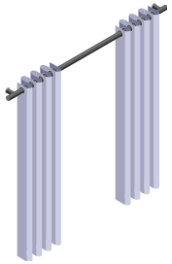

ecomaison

Articles Bricolage et Jardin - liste non exhaustive des produits inclus

MATÉRIELS DE BRICOLAGE DONT OUTILLAGE À MAIN

POTS DE FLEUR ET CONTENANTS DE CULTURE

ENTRETIEN ET AMÉNAGEMENT DU JARDIN

BÂCHES

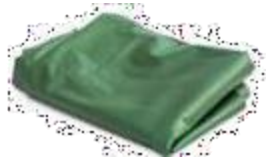

Jeux Jouets -
liste non exhaustive des produits inclus

JOUETS

JEUX DE PLEIN AIR

JEUX DE SOCIÉTÉS

JOUETS CADEAU

Chiffres clés Ecomaison

PRÈS DE

12 000

POINTS DE COLLECTE

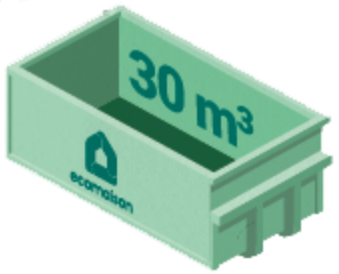

UN POINT DE COLLECTE POUR TOUS LES FRANÇAIS

À MOINS DE 15 KM

Maillage grand public

10 110

accessibles aux ménages

Maillage Professionnels

9 000

accessibles aux professionnels

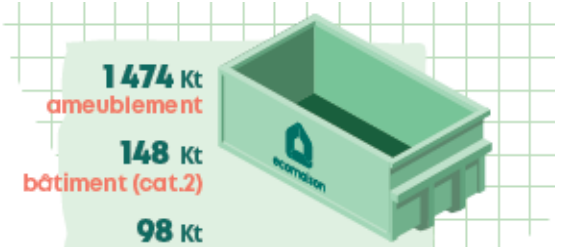

1 474 Kt ameublement

148 Kt bâtiment (cat.2)

98 Kt bricolage jardin

29 Kt jouets

1 749 Kt collectées

44 % RECYCLAGE

5 % RÉEMPLOI

97% de valorisation

48 % VALORISATION ÉNERGÉTIQUE

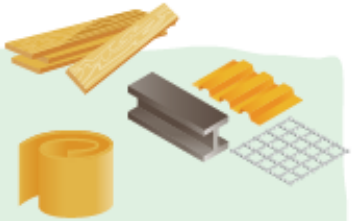

LES PRODUITS COLLECTÉS deviennent des matières recyclables ou de l'énergie

800 Kt bois

340 Kt combustible solide de récupération (CSR)

41 Kt mousses

34 Kt ferraille

27 Kt plastiques

ecomaison

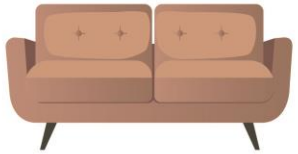

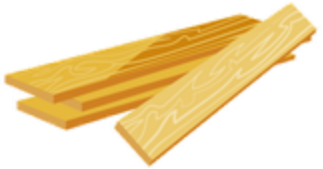

2

Le conventionnement Ecomaison et soutiens associés

Maillage de nos partenaires du réemploi en Grand Est

- 48 partenaires de l'ESS :
  - 25 structures indépendantes
  - 16 Emmaüs
  - 5 ressourceries/recycleries
  - 2 mono-flux/spécialistes jouets

Filière	Contrats actifs	Déclarants	Taux de déclaration
Ameublement	46	40	87%
Jouets	38	29	76%
Brico-Jardin	32	16	50%

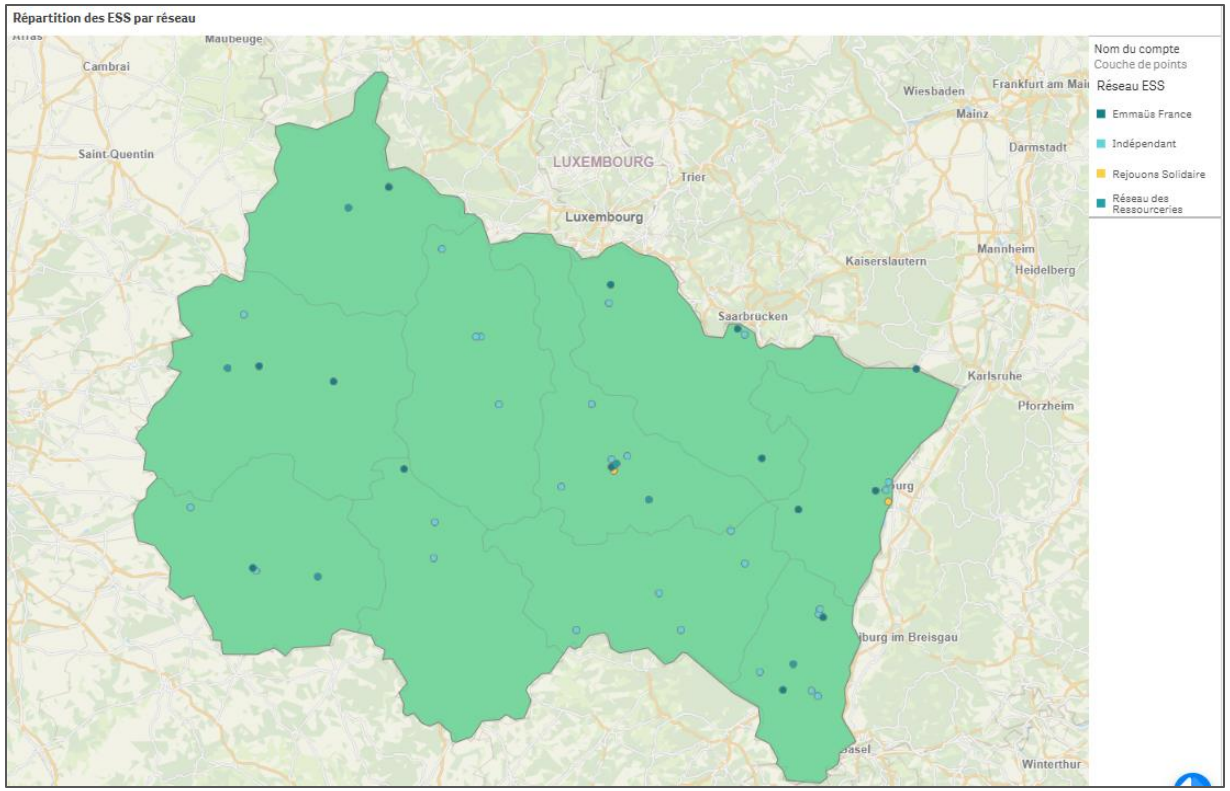

ecomaison

Tonnages et taux de réemploi observés en 2025

Grand Est	Entrant	Réemployé	Taux de réemploi
Ameublement	8 387 t	3 890 t	46%
Jouets	523 t	247 t	47%
Brico-Jardin	122 t	93 t	76%

1,2 M€ de soutiens aux partenaires

National	Entrant	Réemployé	Taux de réemploi
Ameublement	79 003 t	42 612 t	54%
Jouets	5 619 t	3 033 t	54%
Brico-Jardin	2 035 t	1 427 t	70%

12,6 M€ de soutiens aux partenaires

ecomaison

Contractualisation avec Ecomaison

Modalités d'éligibilité

Conditions cumulatives :

1. **Être une structure de l'Economie Sociale et Solidaire** au sens de la loi 2014
2. **Avoir une activité de réemploi-réutilisation**
3. **Assurer une traçabilité des entrées et des sorties en réemploi**

Statut de l'ESS	Pièces administratives à transmettre		
ESUS de droit (ACI, EI) ou agréée ESUS	Agrément ESUS ou équivalent	-	**Attestation d'assurance** en responsabilité civile d'exploitation et/ ou responsabilité civile professionnelle
Association 1901 - Non ESUS	Immatriculation au Répertoire National des Associations (RNA) avec mention de la qualité de L'ESS	-	
Association 1908 - Non ESUS	Immatriculation au Répertoire National des Associations (RNA) avec mention de la qualité de L'ESS	**Éléments attestant de la non-lucrativité :** - Copie des statuts signés mentionnant dans l'Objet l'engagement de la structure de ne pas dédier ses bénéfices à un autre objet que l'objet d'utilité sociale et/ ou solidaire de son activité Ou - Si cet engagement ne figure pas dans les Statuts, attestation signée du représentant légal dûment habilité portant l'engagement de la structure qu'aucune part des bénéfices ne peut être affectée à la rémunération d'actionnaires ou de porteurs de part sociale.	
Entreprise à But d'Emploi (EBE) - Non ESUS	Immatriculation au Registre des Commerces et des Sociétés (RCS) avec mention de la qualité de L'ESS		
Société commerciale de l'ESS - Non ESUS	Immatriculation au Registre des Commerces et des Sociétés (RCS) avec mention de la qualité de l'ESS		

ecomaison

Schéma type de nos dispositifs de partenariat

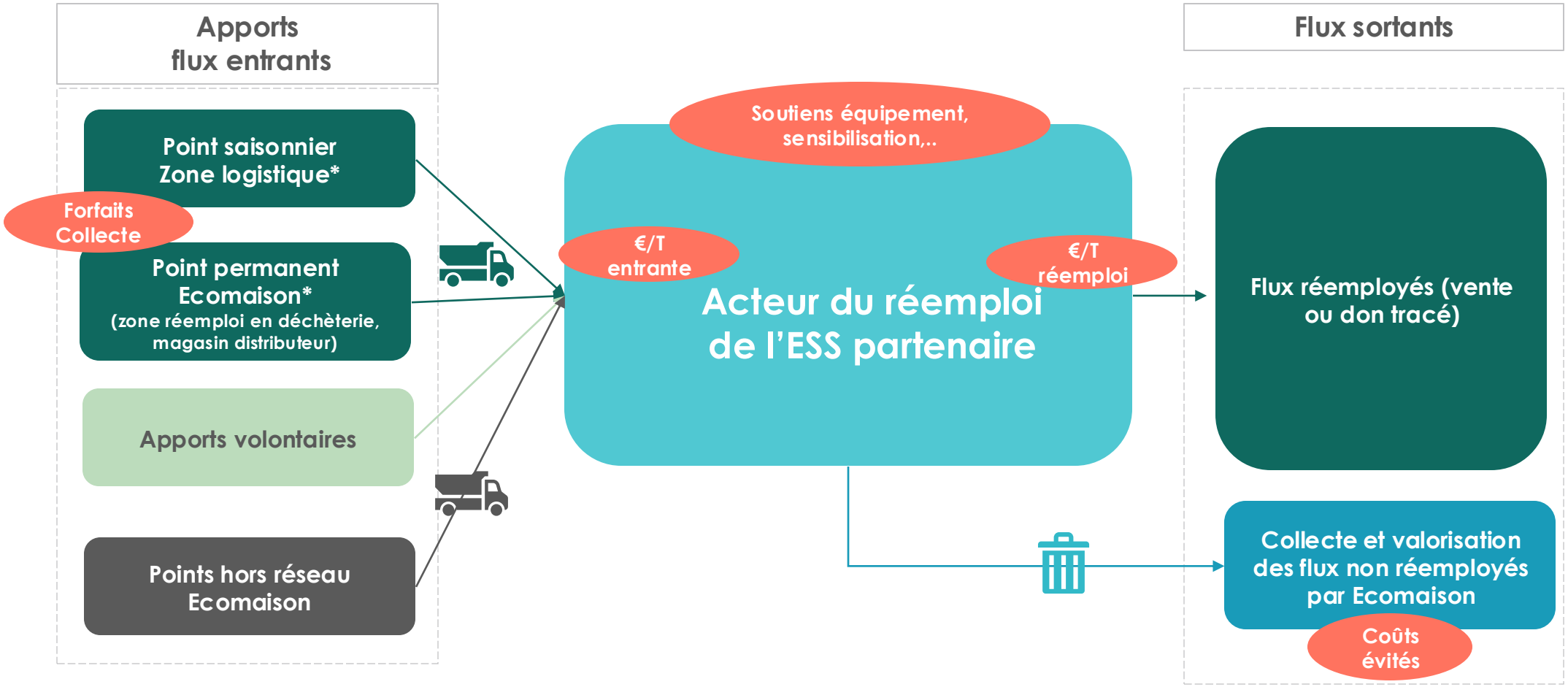

**Point affilié et référencé par Ecomaison*

ecomaison

1 Soutiens aux acteurs du réemploi de l'ESS par filière Ecomaison

Éléments d'Ameublement	Jeux et Jouets	Articles de Bricolage et de Jardin
Barème €/tonne : • **40€/tonne** collectée en distribution ou auprès des détenteurs professionnels ou zone réemploi de déchèterie publique. • **30€/tonne** collectée via les apports volontaires, la collecte à domicile, la collecte en porte à porte non rémunérée. • **130€/tonne** réemployée **Soutiens au tri des DEA :** • **24,4€/T** de DEA remise en mélange • **65€/T** de DEA triés bois/hors bois **Appel à Manifestation d'Intérêt « Réemploi & Territoires » doté à 3,6M€ en 2024.**	**Forfaits collecte :** • Points permanents (magasin, zone réemploi) : **500€/point/an** • Points saisonniers : **50€/point/mois** **Barème €/tonne :** • **30€/tonne** entrante • **450€/tonne** réemployée* • **ou 900€/tonne** réemployée si activité qualifiée (procédures avancées) * Ce soutien est majoré pour les structures situées dans les DROM-COM : 450x2,4 = **1080€/tonne réemployée** **Forfait équipement :** • **500€/an/structure** Sous réserve de justificatif d'achat (balance, logiciel, bac, …)	**Forfaits collecte :** • Points permanents (magasin, zone réemploi) : **250€/point/an** • Points saisonniers : **50€/point/mois** **Barème €/tonne :** • **30€/tonne** entrante • **300€/tonne** réemployée* * Ce soutien est majoré pour les structures situées dans les DROM-COM : 65x2,4 = **156€/tonne réemployée** **Forfait équipement :** • **500€/an/structure** Sous réserve de justificatif d'achat (balance, logiciel, bac, …) **Forfait opération de sensibilisation :** • **200€/opération** dans la limite de 6 par an. Cumulable avec le forfait collecte ponctuelle.

Les soutiens sont accordés sous réserve de traçabilité via des déclarations trimestrielles.

ecomaison

Retrouvez toutes les informations utiles sur notre site internet

Mobilier : Quelle traçabilité en entrée et en sortie réemploi pour les soutiens ?

Entrée

Catégorie	Apports volontaires et Collecte à domicile	Prélèvement zone réemploi en déchèterie	Collecte en distribution ou auprès d'un détenteur professionnel	Collecte en porte à porte - non rémunérée par ailleurs
Assise				
Couchage				
Plan de pose, Plan de travail				
Rangement				
Décoration textile				
POIDS TOTAL d'EA				

30€/T entrante

Sortie

Catégorie	Tonnes réemployées-réutilisées (vente ou don)
Assise	
Couchage	
Plan de pose, Plan de travail	
Rangement	
Décoration textile	

130€/T sortante

ecomaison

Les cellules en corail sont obligatoires

Jouets : Quelle traçabilité en entrée et en sortie réemploi pour les soutiens ?

Entrée

Catégorie	Apports volontaires et autres collectes	Points permanents : zone réemploi en déchèterie publique	Points permanents Ecomaison : Distributeurs	Points saisonniers Ecomaison (ex : écoles)
Jeux de plein air				
Jeux de société et puzzles				
Autres jeux d'intérieur				
TOTAL JOUETS				

30€/T entrante

Sortie

Catégorie	Vente ou don
Jeux de plein air	
Jeux de société et puzzles	
Autres jeux d'intérieur	
TOTAL JOUETS	

900€/T réemploi

450€/T réemploi

ecomaison

⚠ Les cellules en corail sont obligatoires

Brico-Jardin : Quelle traçabilité en entrée et en sortie réemploi pour les soutiens ?

Entrée

Catégorie		Apports volontaires et autres collectes	Points permanents : zone réemploi en déchèterie publique	Points permanents Ecomaison : Distributeurs	Points saisonniers
Total 1- Matériel de bricolage dont l'outillage à main					
Articles d'entretien et d'aménagement du jardin	Pots et jardinières				
	Bâches				
	Autres articles (tuyaux, sécateur, …)				
Total 2-Articles d'entretien et d'aménagement du jardin					
TOTAL ABJ					

30€/T entrante

Sortie

Catégorie	Vente / Don / Bricothèque
Total 1- Matériel de bricolage dont l'outillage à main	
Total 2- Articles d'entretien et d'aménagement du jardin	
TOTAL ABJ	

300€/T sortante

⚠ Les cellules en corail sont obligatoires

Comment mobiliser le forfait équipement filière Jouets?

500€/an/structure
(équipement,
balance, logiciel...)

- **Quand ?**
  - Tout au long de l'année peut mobiliser l'enveloppe maximum de 500€/an/structure signataire
- **Comment ?**
  - Facture d'équipement renseignée à Ecomaison.
- **Quoi ?**
  - Equipement favorisant l'une des activités suivantes :
    - la traçabilité
    - le tri
    - le stockage préservant
    - le réemploi

GDR
GESTION DES DONNÉES D'UNE RECYCLERIE

ecomaison

Comment mobiliser le forfait sensibilisation filière ABJ ?

Outils mis à disposition par Ecomaison pour vous aider à organiser de journées de sensibilisation au réemploi des articles de bricolage et de jardin

Kit de communication

- **Un guide méthodologique** comprenant des idées d'animation et des outils d'organisation clés-en-main
- **Un pack de 6 affiches promotionnelles** en format digital personnalisable
- **Un pack pour vos publications sur les réseaux sociaux :** visuel et texte personnalisable

Rendez-vous dans votre espace Ecomaison dans l'onglet « Documents » puis « Gestion opérationnelle »

Kit de collecte

- **1 totem** sur la reprise et le réemploi des articles bricolage et de jardin
- **2 bornes de collecte**

Rendez-vous dans votre espace Ecomaison dans l'onglet « Mes demandes d'enlèvements » puis « Commandes d'outils »

ecomaison

À déposer dans la Benne
Mélange REP Ecomaison

MOBILIER INTÉRIEUR ET EXTÉRIEUR, LITERIE & DÉCORATION TEXTILE

› Meubles repris avec la quincaillerie

ENSACHÉS (EN SAC ECOMAISON OU TRANSPARENT)

Sauf pour les structures situées dans les DROM-COM

BRICOLAGE & JARDIN > 80CM

+80 cm

JOUETS > 80CM

+80 cm

LES OBJETS DE - 80CM SONT À DÉPOSER EN CAISSES PALETTES

› Cette benne étant triée **à la pelle**, afin de ne pas pénaliser le **recyclage des Gros objets de la maison, les petits objets bricolage, jardin et jouets de moins de 80 cm** (poupées, voitures, puzzles, arrosoirs...) sont **collectés en caisses-palettes.**

Les meubles de rangement doivent être vidés de leur contenu.

Les produits électroniques et thermiques, à batterie et à pile doivent être orientés vers les filières adéquates (Ecologic, et/ou ecosystem).

Via l'Extranet Ecomaison:

> Commander des sacs couettes/oreillers/déco textile

ecomaison

Eléments D'ameublement - Focus : sacs couettes, oreillers, rideaux et voilages

COMMENT CELA FONCTIONNE ?

- Pour garantir une protection optimale de ces produits et valoriser au mieux les matériaux un ensachage est nécessaire
- Les sacs pleins (20-25 kg maximum) sont à nouer et à mettre en benne DEA pour permette le recyclage et/ou la valorisation des couettes et oreillers, rideaux et voilages

COMMENT COMMANDER LES SACS 1 000L ?

- **Via l'extranet** **«Mes solutions de collecte »/ «Commande d'outils »**

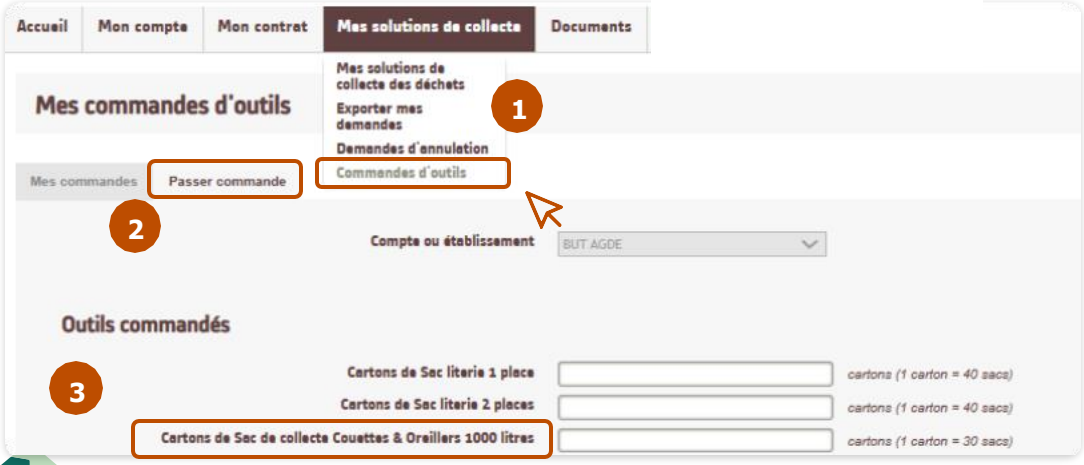

COUETTES, OREILLERS, RIDEAUX ET VOILAGES	LES PRODUITS ACCEPTÉS DANS LE SAC	LES PRODUITS NON ACCEPTÉS DANS LE SAC
A ensacher en amont dans le sac de collecte dédié Nouveauté 2023 ! 	Couette, couette pour enfant, édredon, oreiller, oreiller ergonomique, oreiller de voyage, traversin, polochon, coussin (y compris coussin à recouvrir), sac de couchage, sur-matelas ne comportant pas d'âme en mousse / latex ou ressort, coussin pour animaux domestiques, relève matelas Nouveautés : Rideaux et voilages, décorations textile (macramé, guirlande en tissus)	Linge de lit : plaid, couverture, couvre-lit, dessus de lit, boutis, chemin de lit, tapis, tour de lit, gigoteuse, alèse, protège-matelas, drap housse, drap plat, housse de couette, taie d'oreiller, protège-oreiller, cache-sommier, textile d'habillement, tapis de salle de bain.

ecomaison

À déposer dans les Caisses Palettes Ecomaison : produits Bricolage & de Jardin et Jouets – 80cm

BRICOLAGE & DE JARDIN < 80CM

- 80 cm

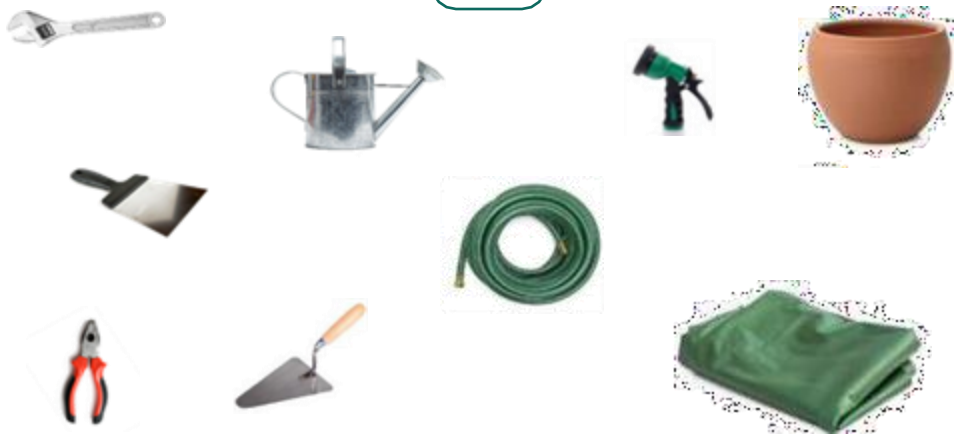

JOUETS < 80CM

- 80 cm

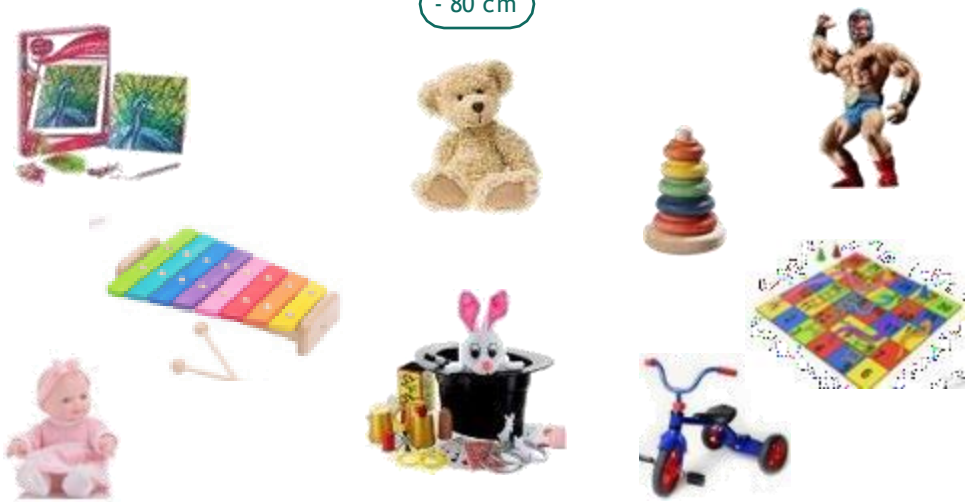

Produit électronique*

Pile et batterie*

Outil de peinture

Outil thermique / électrique

Les Jouets et Articles de Bricolage & de Jardin peuvent être mélangés dans les Caisses Palettes Ecomaison. Ils seront valorisés en recyclage ou en énergie.

* Attention, produits extrêmement inflammables

ecomaison

À déposer dans la benne
Bois REP Ecomaison

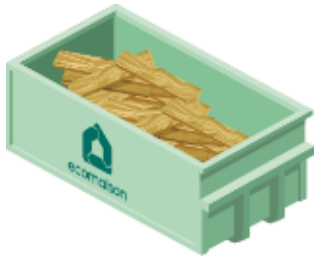

MOBILIER INTÉRIEUR ET EXTÉRIEUR

LITERIE

GROS BRICOLAGE ET JARDIN

+80 cm

GROS JOUETS

+80 cm

LES OBJETS DE - 80CM SONT À DÉPOSER EN CAISSES PALETTES

› Cette benne étant triée **à la pelle**, afin de ne pas pénaliser le **recyclage des Gros objets de la maison, les petits objets bricolage, jardin et jouets de moins de 80 cm** (poupées, voitures, puzzles, arrosoirs...) sont **collectés en caisses-palettes.**

ecomaison

Inutile de démonter les meubles, nous les reprenons avec leur quincaillerie.

Les éléments en rotin, osier, bambou et les meubles en bois avec miroir, verre, rembourrage et faïence ne sont pas acceptés dans cette benne. Ils sont à déposer dans l'autre benne Ecomaison Gros objets de la maison multi-matériaux.

ecomaison

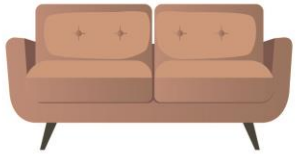

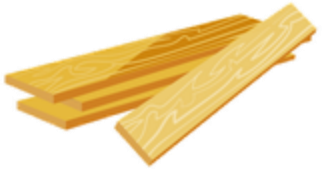

3

L'Appel à Manifestation d'Intérêt

L'ambition d'Ecomaison pour le réemploi

- **AMI portant sur les 4 filières d'Ecomaison :** Ameublement – Articles de Bricolage et de Jardin (cat 3 & 4) - Jouets – Produits Matériaux de Construction du Bâtiment (cat 2)

- **Des objectifs chiffrés de volumes réemployés-réutilisés à atteindre :**

Éléments d'ameublement :

Année	2024	2025	2026	2027	2028	2029
Objectif Ecomaison*	**54 000 t**	**63 000 t**	**72 000 t**	**81 100 t**	**90 000 t**	**99 000 t**

**90% de part de marché*

2027

Articles de Bricolage et de Jardin : **10%** pour le matériel de bricolage (catégorie 3) et **5%** pour les articles destinés à l'entretien et à l'aménagement du jardin (catégorie 4) **-** soit environ **10 kt et 8kt**

Jouets : **9%** des mises sur le marché **- soit environ 11 kt**

Produits et Matériaux de Construction du Bâtiment (catégorie 2 non-inertes) **:** **4%** du gisement - soit **52 000 tonnes**

Des projets portant sur une ou plusieurs de nos filières d'agrément :

Éléments d'Ameublement

Ranger, **s'asseoir**, **se coucher**, **poser** ou **décorer ses murs ou sols** avec des éléments textiles

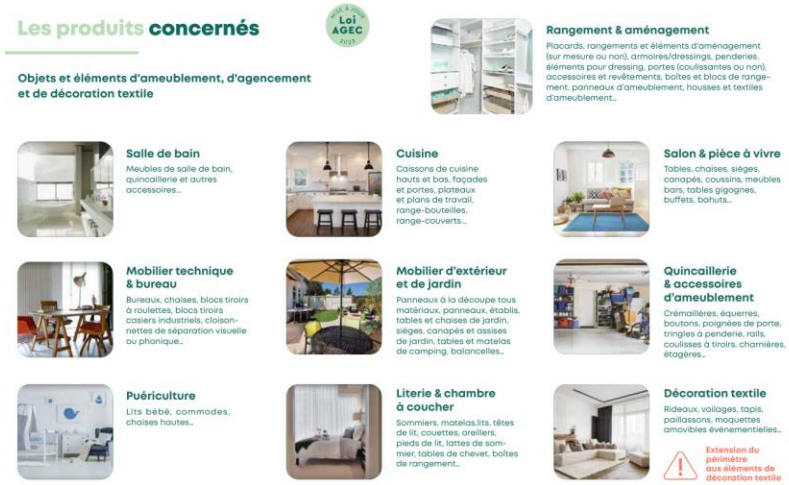

Sous réserve **d'identifier les coûts spécifiques associés à chacune des filières** (taux d'affectation des dépenses à renseigner et expliciter → les explications suivent !)

Produits & Matériaux de Construction du Bâtiment – Cat.2

Revêtements de murs, sols et plafonds
Exemples : Planchers techniques, Faux plafonds, Menuiseries comportant du verre parois vitrées et produits de construction connexes (ex : huisseries)

Matériaux : Bois, laine de verre, laine de roche, Matériaux d'origine végétale ou animale, Métal, Membranes bitumineuses, Mortiers, enduits, peintures, vernis, résines (non couverts par la filière REP Déchets Diffus Spécifiques), Plastiques, Plâtre

Si votre projet intègre spécifiquement la cat. 1 (inertes), **détaillez les éléments** afin que nous puissions en **informer notre partenaire** écominéro

Articles de Bricolage & de Jardin

- Le matériel de bricolage
- L'outillage à main
- Les produits et matériels destinés à l'entretien et l'aménagement du jardin
- Les accessoires de ces produits

Jouets

- Des jeux de plein air,
- Des jeux d'intérieur (poupée, peluche, construction, jeux d'action...),
- Des jeux de société et puzzles,
- Des jouets cadeaux

Qui peut candidater à l'AMI?

- Tout **acteur du réemploi de l'ESS** porteur d'un projet **individuel**

- **Tout collectif d'acteurs** constitué sous forme de **Groupement incluant obligatoirement un acteur du réemploi de l'ESS**
  - Le **mandataire du Groupement est une personne morale de droit privé de l'ESS**
  - Le Groupement peut inclure toute personne morale.
  - **En cas de groupement :** détailler ce qui fait l'objet du partenariat.

- Dans tous les cas : **seuls les acteurs du réemploi de l'ESS peuvent présenter des dépenses éligibles** dans l'annexe financière prévue à cet effet.

ecomaison

Vos contacts privilégiés pour candidater à l'AMI

Réseau National des Ressourceries & Recycleries

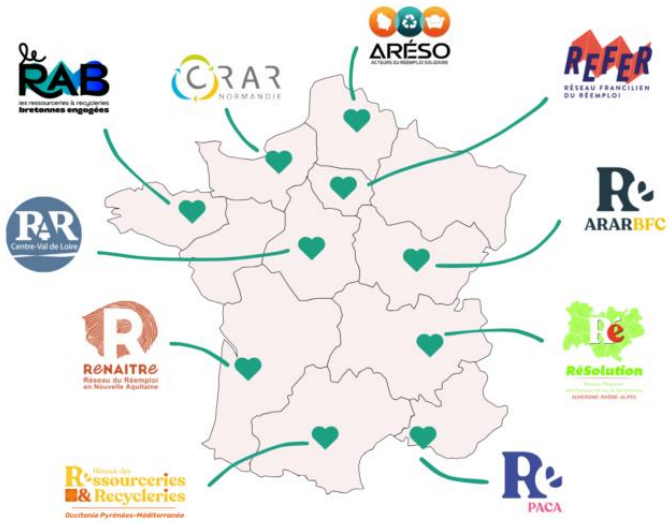

EMMAÜS FRANCE

EMMAÜS
NE PAS SUBIR
TOUJOURS AGIR

ARMÉE DU SALUT

les ateliers croix-rouge

réseau REJOUONS SOLIDAIRE

Indépendants :

ess France

ecomaison

Autour de quels axes ?

Tout projet doit démontrer sa capacité à augmenter les tonnages réemployés

1 Collecter en vue de réemploi-réutilisation

- **Nouveaux canaux de collecte préservante :** zones réemploi, distribution, hôtellerie, …
- **Moyens logistiques supplémentaires :** véhicules, équipements de manutention, transpalette peseur, gerbeur, …
- …

2 Renforcer ou professionnaliser les activités de réemploi et de remise en état

- **Ateliers & équipements** pour la remise en état
- Déploiement d'un **plan de formation**
- **Mise en place ou renforcement de la traçabilité**
- **Extension de surfaces :** travaux, aménagements, …
- …

3 Développer des débouchés (vente ou don tracé)

- **Création d'espaces** de stockage et de vente
- **Nouveaux canaux de commercialisation**
- **Moyens logistiques de massification des sorties**
- …

Taux de réemploi < 50% ?
Le projet doit viser l'amélioration du taux par quelque moyen pertinent : **collecte + écrémante/recherche de gisements plus qualitatifs, débouchés complémentaires,** ….

Indiquez si votre projet inclut :

- Création d'une nouvelle structure
- Création d'une nouvelle antenne territoriale
- Extension de surfaces
- Réalisation de travaux
- Achat bâtiment / foncier
- Mise en place ou renforcement de la traçabilité
- Création ou renforcement d'ateliers

L'AMI n'est pas une subvention aux activités courantes :
un vrai projet de développement de nouvelles activités doit être identifié.

ecomaison

Détail des critères d'évaluation et de sélection des projets

1. Augmentation prévisionnelle des volumes réemployés (% d'augmentation) [40%]

- Impact sur la **capacité à concourir au développement quantitatif des tonnes réemployées.**
- L'évaluation tiendra compte du **volume nouveau généré,** du **taux de progression envisagé** et du **réalisme de la proposition.**

2. Performance économique de la proposition [30%]

- **Cohérence entre l'ambition long terme du projet, la démarche et les moyens mobilisés.**
- **Cohérence des soutiens demandés au regard de l'impact du projet et de ses ambitions.**

3. Dimension territoriale et collective [10%]

- **Ancrage local et pertinence du projet par rapport aux enjeux du territoire** (ex : gisements et débouchés).
- **Capacité à mobiliser les acteurs de l'écosystème** (ex : articulation des activités, mutualisation, coopération).

4. Qualité technique de la traçabilité [5%]

- **Continuité de la traçabilité des tonnages traités et déclarés à Ecomaison** pour les structures partenaires.
- **Solution proposée** (équipements et processus) dans le cadre d'une **mise en place ou** d'un **renforcement de la traçabilité** sur un ou plusieurs sites d'activité.

5. Contribution à l'emploi social et solidaire [5%]

- **Plus-value sociale de la proposition** : maintien ou création d'emplois, salariés ou en insertion, rendu possible par le développement d'activités générées.
- **Bénéfices en termes de solidarité** des activités mises en œuvre.

6. Degré d'innovation ou de réplicabilité de la proposition [5%]

- **Solutions innovantes et réplicables** (ex : aménagements d'équipements améliorant les conditions de gestion des flux).
- **Nouveaux schémas logistiques pertinents ou montage partenarial**

7. Qualité technique du porteur du projet [5%]

- Qualité du porteur de projet ou du groupement (**compétences et savoirs-faires, complémentarité dans le cas de partenariats).**
- Qualité et solidité du plan de financement.

Évaluation et de sélection des projets : seuils à atteindre

Taux de réemploi :

un taux de réemploi éventuellement inférieur à 50% pourra éventuellement être accepté **si le projet démontre la possibilité d'atteindre le seuil de 50%.**

Objectif pour Ecomaison :
Soutenir un **développement** d'activités **efficient** ou qui **vise spécifiquement à améliorer la performance** de l'activité.

Dans ce cas, le projet doit démontrer sa capacité à améliorer un taux cible.

Taux d'investissement :

la part des investissements dans les dépenses éligibles du projet **doit être obligatoirement égale ou supérieure à 15%.**

Critère éliminatoire si non respecté.

Équité de traitement : application de ces modalités à toutes les candidatures.

ecomaison

Quelles aides financières pour les projets lauréats ?

- L'AMI repose sur un budget total de **3 millions d'euros.**
- Les **aides financières peuvent aller de 20k€ à 300k€** (fourchette indicative) **sur 2 ans** selon l'ambition, le rayonnement territorial et l'impact attendu.
- Le **taux de financement** dépend des montants éligibles des projets :

Montant éligible du projet	Taux max. de prise en charge Ecomaison
Jusqu'à 20 000€	67%
De 20 000€ à 100 000€	50%
Plus de 100 000€	30%

→ **Les taux de prise en charge s'appliquent par tranche de dépenses éligibles.**
→ **L'assiette puis l'aide éligible se calcule automatiquement dans l'annexe financière au fil de vos saisies.**

- Les **investissements** sont pris en compte **à hauteur de 35%**

ecomaison

7 projets lauréats soutenus via l'AMI Réemploi & Territoires

221 k€

Session	Structure lauréate	Dépt	Réseau	Projet soutenu
Session 1	Emmaüs Haguenau	67	Emmaüs France	Achat d'un véhicule, menuiserie et logistique inter-sites
Session 2	Recyclerie ACI Affaire d'Entr'Aide	68	Armée du Salut	Développement de la collecte, renforcement traçabilité, expérimentation points de vente éphémères
Session 2	Emmaüs Scherwiller	67	Emmaüs France	Aménagement d'une nouvelle zone de don et création d'un parking clients
Session 3	Association HOLYWOOD	88	Indépendant	Développement de vide-maison, d'ateliers de rénovation des meubles et de vente en panneaux & planches
Session 3	Les Gouttes d'Eau du Val d'Argent	68	Indépendant	Création d'une nouvelle ressourcerie : achat d'un camion et d'une aérogommeuse
Session 3	Atelier Croix-Rouge insertion ADLIS	54	Croix Rouge insertion	Nouvelles surfaces de stockage, renforcement d'un atelier de menuiserie et de la traçabilité
Session 3	Emmaüs Mundolsheim	67	Emmaüs France	Ouverture d'une nouvelle antenne à Russ : développement de la collecte via l'achat d'un camion

ecomaison

AMI multi filières : Zoom sur un lauréat 2024

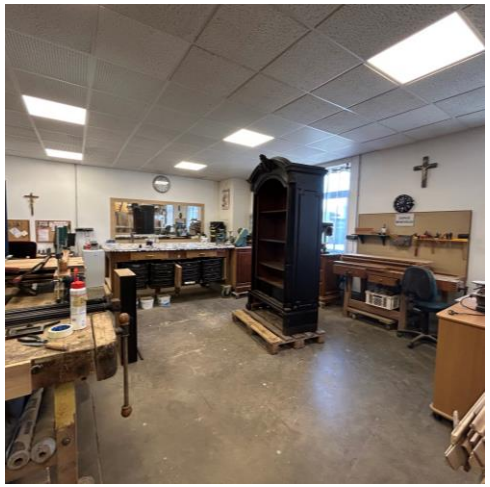

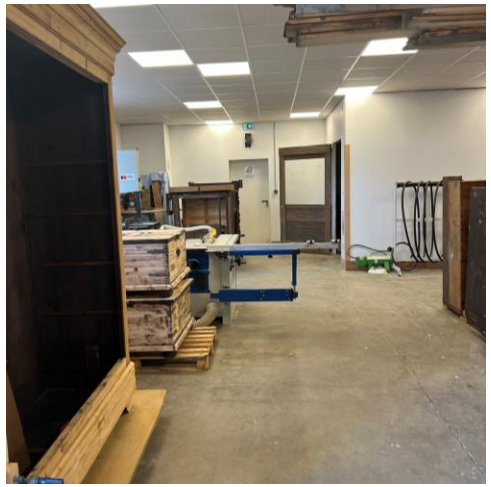

En 2024, l'association Emmaüs Haguenau a été lauréate de l'AMI multi filières Ecomaison pour la création d'un atelier de rénovation / remise en état du mobilier. Le soutien financier a permis de financer : les rénovations du bâtiment, l'acquisition des machines bois, mise en place d'une cabine d'aérogommage et achat d'un nouveau véhicule

Objectifs du projet :
-Sauver des meubles des déchets
-Proposer un service de rénovation du mobilier aux citoyens locaux
-Former des compagnons à la menuiserie
-Augmenter le taux de réemploi du mobilier
-Proposer des meubles sur-mesure

👉 Article Emmaüs Haguenau

ecomaison

ecomaison

Merci !

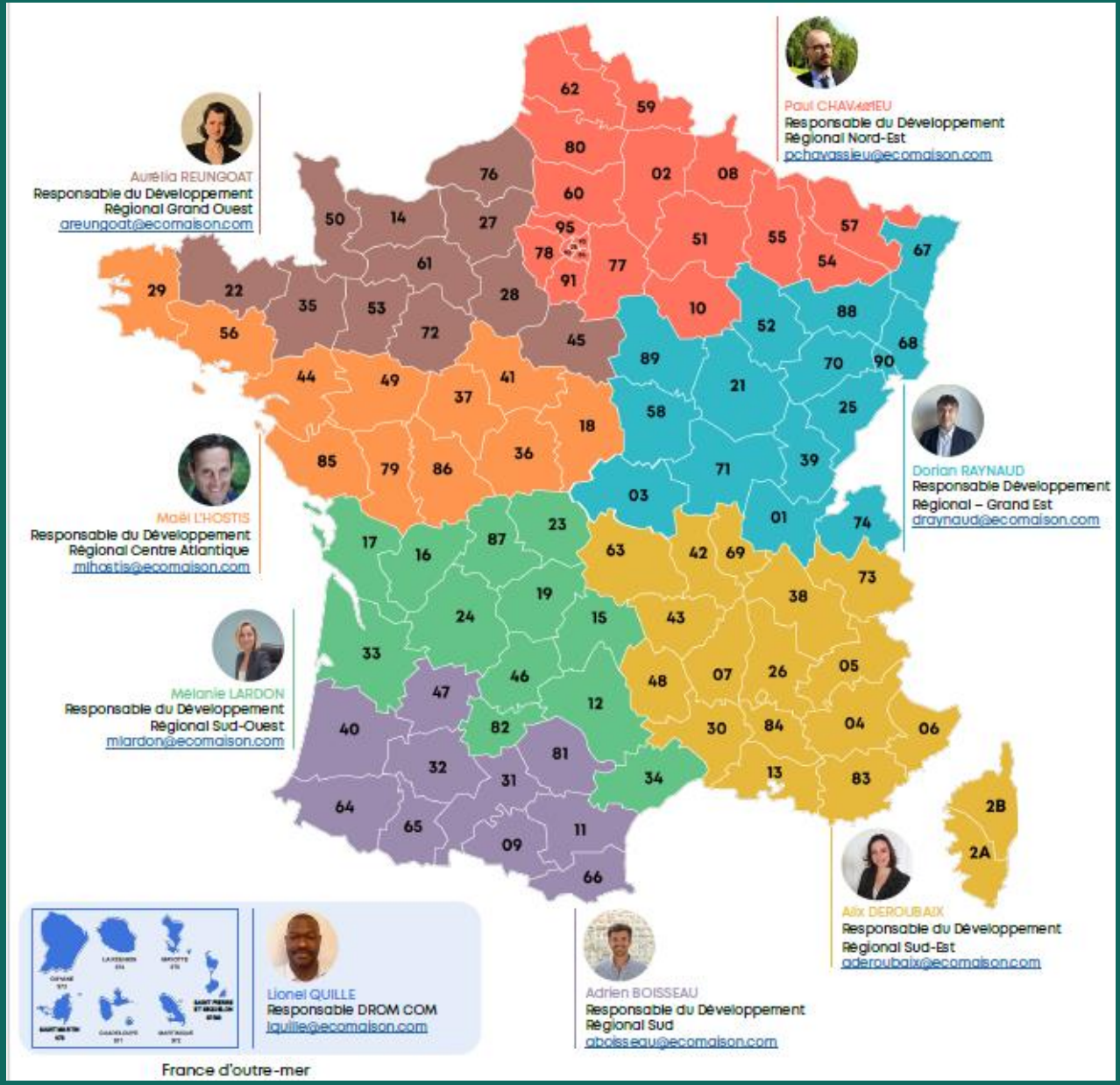

TÉMOIGNAGE DE STRUCTURES DE L'ESS

LUC GANTET

Chargé de projets
Emmaüs Nord-Alsace

LUCIE CHOGNOT

Chargée de développement et de coordination de l'atelier bois Holywood

ESS & FILLIERES REP

Responsabilité élargie du producteur

ess France — Chambre française de l'Économie Sociale et Solidaire

Liste des éco-organismes agréés sur le site de l'Ademe

Livrets « Conventionner avec les éco-organismes » d'ESS France

AUTRES DISPOSITIFS POUR l'ECONOMIE CIRCULAIRE

- Aide régionale Chèque transition du tissu économique – au fil de l'eau
- **Grand Est Bourses Emergence SCOP/SCIC - au fil de l'eau**
- **Soutien aux nouveaux modèles économiques : achats durables, écoconception, économie de la fonctionnalité, Région Grand Est – au fil de l'eau**
- Soutien à l'économie de la fonctionnalité et de la coopération, Ademe – au fil de l'eau
- **AAP** Economie Sociale et Solidaire, Région Grand Est – du **01/06 au 31/07/2026**
- Grand Est Innovation sociale en ruralité (en cours de refonte) – lancement le 01/09/2026

PROCHAINS EVENEMENTS

31 mars à Châlons-en-Champagne : Apéro Réemploi #2

2 avril à Metz : Lancement de l'appel à candidatures des Trophées RSE Grand Est

28 et 29 mai à Strasbourg - Rencontre nationale des PTCE & Tiers-lieux

08 juin au 12 juin : La Semaine des Achats Socialement et Ecologiquement Responsables

11 juin à Muttersholtz (67) : Forum de la Coopération d'Ecooparc

17 et 18 juin à Strasbourg - Forum Ici on agit !

Consulter l'agenda de la CRESS Grand Est : https://www.cress-grandest.org/fr/consulter-les-evenements.html

QUESTIONNAIRE DE SATISFACTION

CONTACT :

essor-ge@cress-grandest.org

ESSOR

cress
Chambre Régionale
de l'Économie Sociale
et Solidaire Grand Est

cress-grandest.org